

Ambulatorio di Primo Soccorso

Dicembre 2016: costruzione delle fondamenta

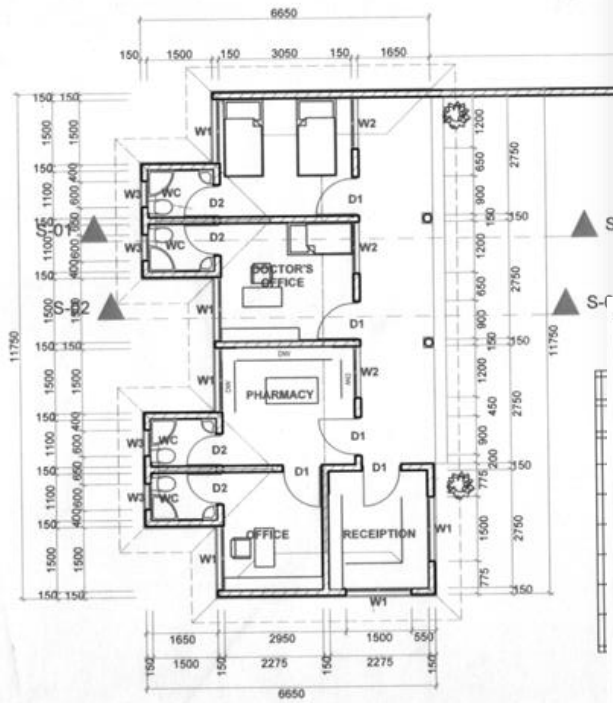

GROUND FLOOR PLAN
SCALE: 1 : 100

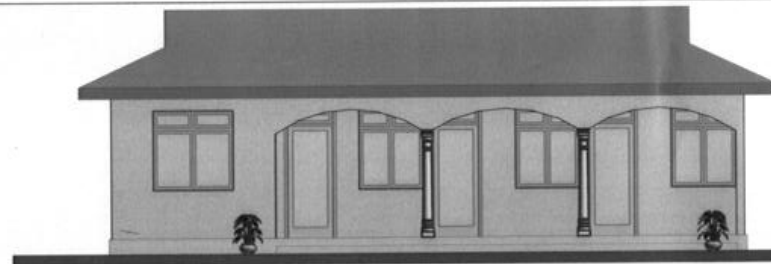

FRONT ELEVATION
SCALE: 1 : 75



LEFT SIDE ELEVATION
SCALE: 1 : 75

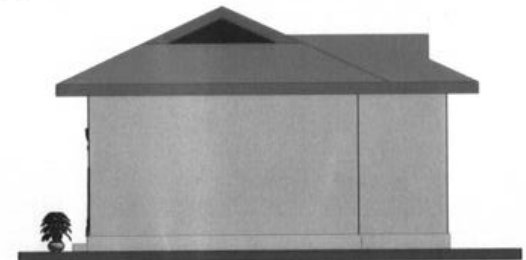

RIGHT SIDE ELEVATION
SCALE: 1 : 75

Gennaio 2017

Mura perimetrali



Marzo 2017

Termine lavori



Giugno-Luglio 2017



GIUGNO 2017: INSTALLAZIONE IMPIANTO FOTOVOLTAICO DA 1,5 KW PER ALIMENTARE L'AMBULATORIO



...LAVORI ULTIMATI

